

TU PATRIMONIO
TU FUTURO
TU HOGAR



RESIDENCIALES
LA CEIBA



Vivienda Digna S.A.

Es una empresa creada, para el desarrollo de proyectos habitacionales, que contribuya a la reducción del déficit habitacional del país, por medio de procesos y normas de construcción actuales, para dotar a las familias guatemaltecas de un hogar digno.



Residenciales La Ceiba

Es un condominio Residencial de 533 unidades unifamiliares, con garita de seguridad para dos carriles de ingreso y uno de egreso, boulevard principal, amplias áreas verdes y deportivas con canchas multiusos.



Las medias de los terrenos son de 6 mts de frente por 15 mts de fondo con un área por lote de 90 mts².

Tres tipos de viviendas de:

- 48, 60 y 72 metros cuadrados
- de 1 y 2 niveles.



La urbanización del proyecto residencial es con las calles y avenidas de concreto reforzado.

Con un espesor de 15 cms en Boulevard principal y 12 cms en calles secundarias, las banquetas de concreto liviano de 0.50 Mts de ancho y 0.05 Mts de espesor, en ambos lados de la calle.



La red de drenajes sanitario y pluvial con planta de tratamiento.

La red de agua potable es alimentada por pozo mecánico propio y un sistema de almacenamiento para su distribución.

La red de energía eléctrica es aérea con alumbrado público.



Ubicación

Parcelamiento El Carmen, Escuintla

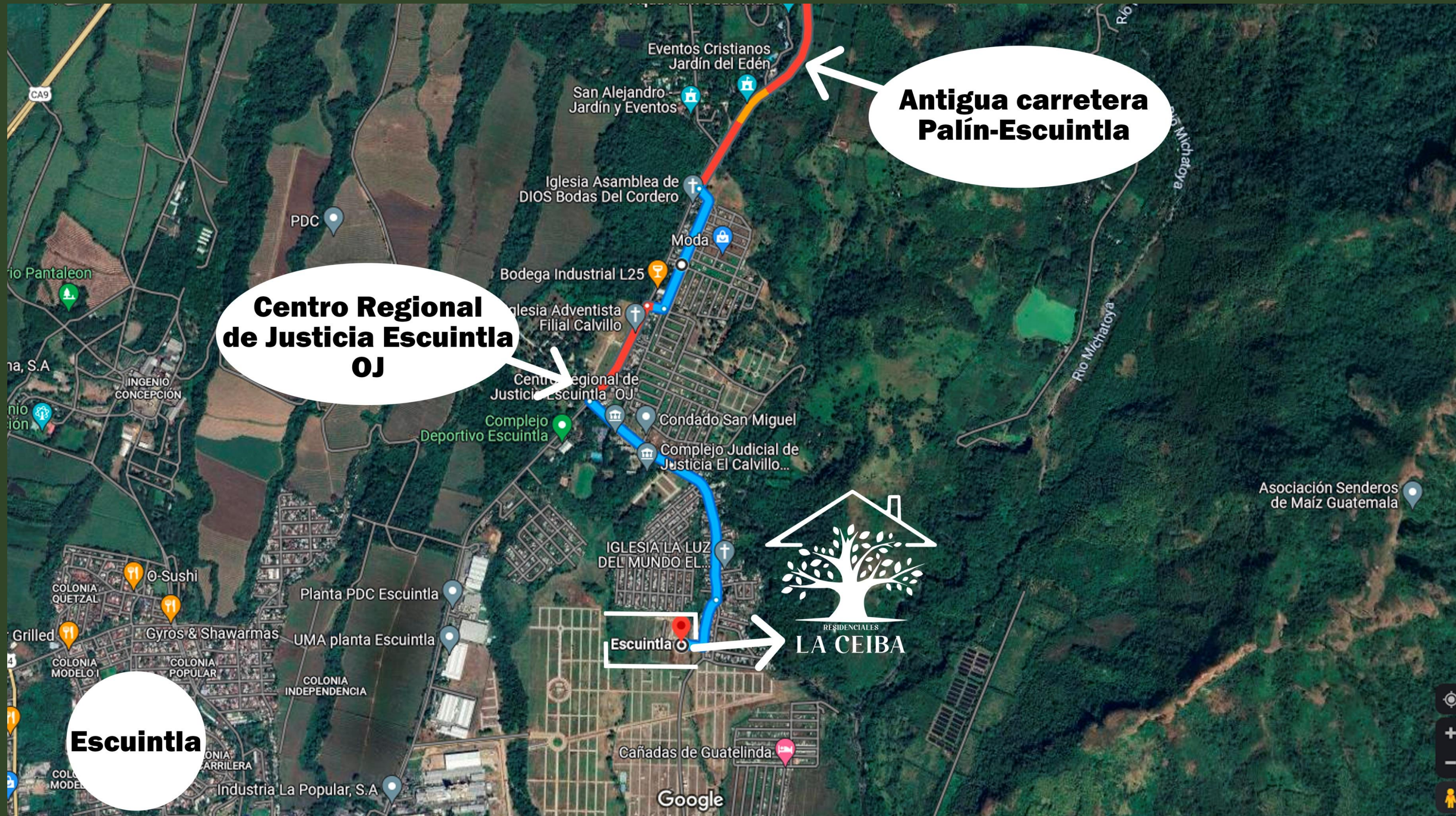

Plano de conjunto

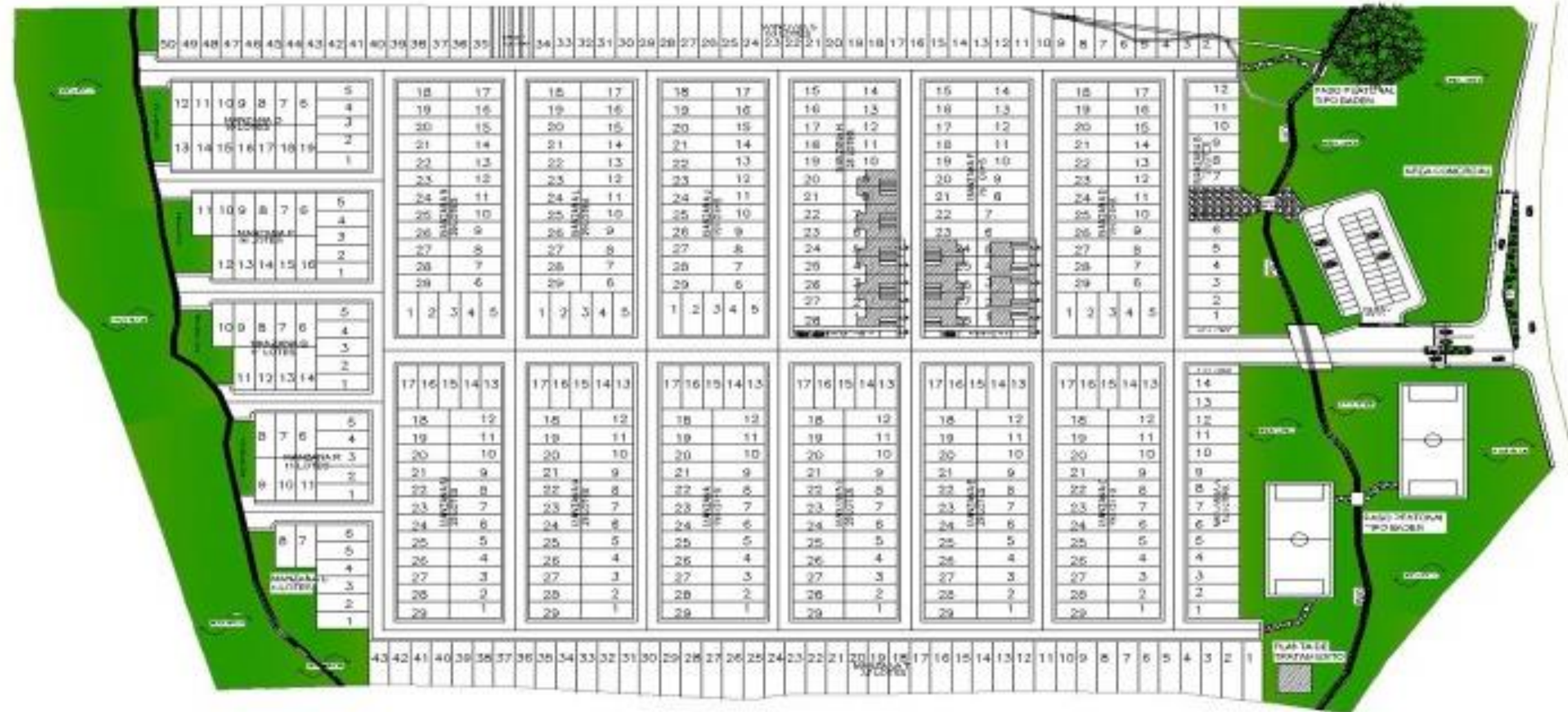

Parcelamiento el Carmen, Escuintla



Ingreso con garita



3 diseños diferentes



Cuotas
Desde de Q2,641.60

2 niveles

3 dormitorios

2 baños

72 mts²

Cuotas
Desde de Q1,467.55



1 nivel

3 dormitorios

1 baño

48 mts²

Cuotas
Desde de Q1,467.55



1 nivel

2 dormitorios

1 baño

48 mts²



**13 Calle 3-40 zona 10
Edificio Atlantis, Oficina 603
PBX: 2363-2660**